

Monitor zorgzame gemeenschappen 2020 Gelderland

Een groeiende beweging van bewonersinitiatieven in welzijn, wonen en zorg

infografic op basis van 18 deelnemers aan dit onderzoek

Organisatie

Impact

Doelgroep

22% Specifieke groepen
78% Alle inwoners

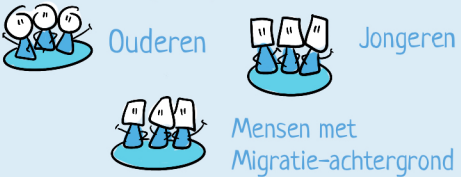

Activiteiten

- TOP 5**
1. Ontmoeten
 2. Huiskamer
 3. Cursus/Workshop
 4. Koken/diner
 5. Culturele activiteiten

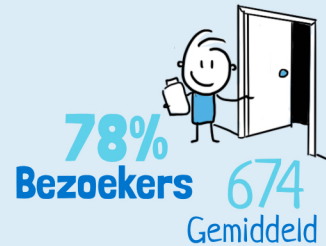

78% Bezoekers
674 Gemiddeld

64% Legt Verantwoording af

54% Doelen Onderzoekt of doelen behaald worden
69% bereikt doelen

Leden 50% ✓

240 Gemiddeld

Thema's TOP 5

1. sociale cohesie **50%**
2. eenzaamheid **44%**
3. leefbaarheid **39%**
4. participatie **39%**
5. zorg **33%**

Zichtbaarheid

61% Uitdaging om dit voor elkaar te krijgen
54% Goed

Op schaal van 1 tot 5
3,9 Waardering

39% Uitdaging

Samenwerkingspartners

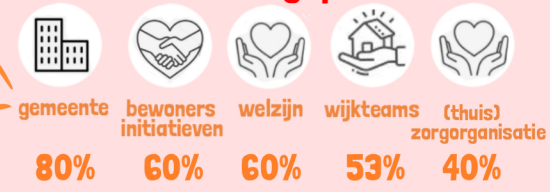

94% Initiatieven maakt gebruik van: **Vrijwillige Inzet**
Gemiddeld **238** Vrijwilligers
23% Ervaart tekort

22% Loondienst
33% Inhuur

Het is een uitdaging om vrijwilligers... aan te trekken **31%** vast te houden **15%**

69% Heeft vertrouwen in **Voortbestaan**

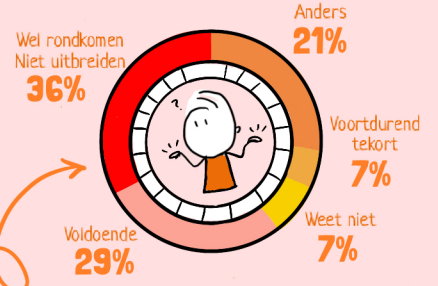

Inkomsten

| | |
|-------------------------|-----|
| Contributie | 33% |
| Eigen bijdrage | 44% |
| Gratis gebruik middelen | 28% |
| Subsidies, Giften e.d | 83% |

Vragen & meer info

50% onder de **€387**

€2.159 gemiddeld in 2019

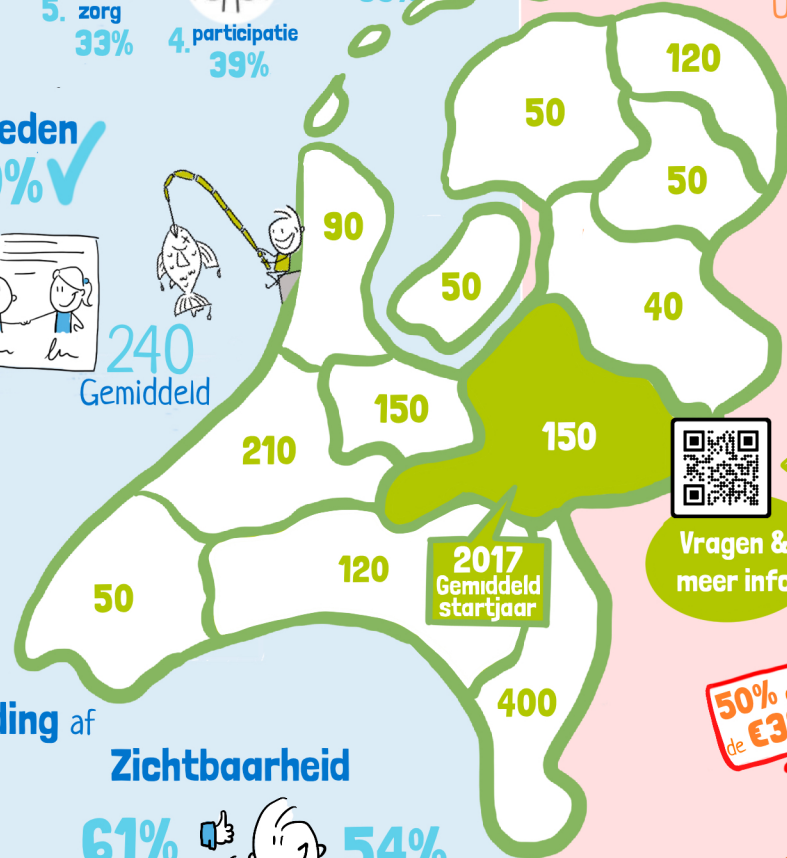

2017 Gemiddeld startjaar

De informatie in deze infografic is de uitkomst van een vragenlijst onderzoek onder ca. 150 geïdentificeerde bewonersinitiatieven in welzijn, wonen en zorg in Gelderland. De vragenlijst werd in september en oktober 2020 ingevuld door 18 deelnemers. Het onderzoek is een samenwerking van Nederland Zorgt Voor Elkaar, Vilans en Movisie met financiële ondersteuning van het ministerie van VWS.



Monitor zorgzame gemeenschappen 2020 Nederland

Een groeiende beweging van bewonersinitiatieven in welzijn, wonen en zorg

infografic op basis van 323 deelnemers aan dit onderzoek

Organisatie

Impact

Doelgroep

32% Specifieke groepen
68% Alle inwoners



- Ouderen
- Lichamelijke beperking
- Verstandelijk beperking

Activiteiten

- TOP 5**
1. Ontmoeten
 2. Huiskamer
 3. Burenhulp
 4. Culturele activiteiten
 5. Koken/diner

63% Bezoekers
781 Gemiddeld

63% Legt Verantwoordelijkheid af

Doelen
41% Onderzoekt of doelen behaald worden
65% bereikt doelen

- ### Thema's TOP 5
1. sociale cohesie **56%**
 2. welzijn **47%**
 3. leefbaarheid **41%**
 4. eenzaamheid **40%**
 5. participatie **29%**

Leden
36% ✓
256 Gemiddeld

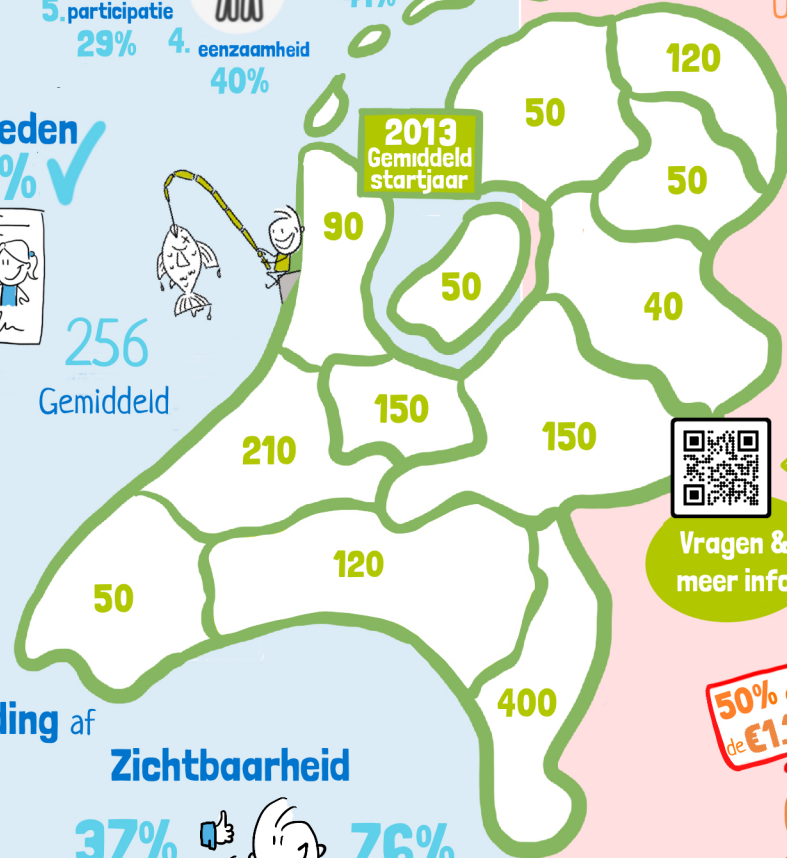

Zichtbaarheid
37% Uitdaging om dit voor elkaar te krijgen
76% Goed

Op schaal van 1 tot 5
3,7 Waardering

27% Uitdaging

Samenwerkingspartners

- gemeente **85%**
- welzijn **49%**
- bewoners initiatieven **49%**
- wijkteams **46%**
- lokale middenstand **34%**



88% Initiatieven maakt gebruik van:
Vrijwillige Inzet
Gemiddeld **60** Vrijwilligers
20% Ervaart tekort

24% Loondienst
16% Inhuur

Het is een uitdaging om vrijwilligers... aan te trekken **36%** vast te houden **25%**

Vragen & meer info

50% onder de **€1.100**

€18.106 gemiddeld in 2019

84% Heeft vertrouwen in **Voortbestaan**

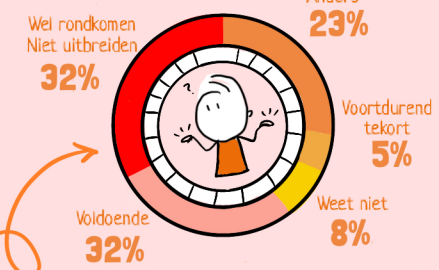

Inkomsten

- Contributie **23%**
- Eigen bijdrage **43%**
- Gratis gebruik middelen **27%**
- Subsidies, Giften e.d **78%**

De informatie in deze infografic is de uitkomst van een vragenlijst onderzoek onder 1500+ geïdentificeerde bewonersinitiatieven in welzijn, wonen en zorg in Nederland. De vragenlijst werd in september en oktober 2020 ingevuld door 308 deelnemers. Het onderzoek is een samenwerking van Nederland Zorgt Voor Elkaar, Vilans en Movisie met financiële ondersteuning van het ministerie van VWS.

